Explicación del versionamiento en git y github

Git es un sistema de control de versiones distribuido y de código abierto diseñado para gestionar y registrar los cambios realizados en archivos y proyectos de software por equipos de trabajo o individuos. GitHub, por su parte, es una plataforma en la nube para alojar repositorios de Git. Facilita el almacenamiento, la colaboración y la organización de proyectos de software.

Para el trabajo individual se utilizó el git aplicación y el integrado de netbeans:

```
 delete mode 100644 build/classes/pa/combatedesumos/Servidor/Control/SControlSocket.class
 create mode 100644 build/classes/pa/combatedesumos/Servidor/Modelo/Conexiones/CnxBD.class
 rename build/classes/pa/combatedesumos/Servidor/Modelo/{ => Conexiones}/CnxProperties.class (52%)
 create mode 100644 build/classes/pa/combatedesumos/Servidor/Modelo/Conexiones/CnxRAF.class
 rename build/classes/pa/combatedesumos/Servidor/Modelo/{ => Conexiones}/CnxServerSocket.class (83%)
 create mode 100644 build/classes/pa/combatedesumos/Servidor/Modelo/DAO/IConsultar.class
 create mode 100644 build/classes/pa/combatedesumos/Servidor/Modelo/DAO/IInsertar.class
 create mode 100644 build/classes/pa/combatedesumos/Servidor/Modelo/DAO/IModificar.class
 create mode 100644 build/classes/pa/combatedesumos/Servidor/Modelo/DAO/LuchadorDAO.class
 create mode 100644 build/classes/pa/combatedesumos/Servidor/Modelo/DAO/PropertiesDAO.class
 create mode 100644 build/classes/pa/combatedesumos/Servidor/Modelo/DAO/RAFDAO.class
 delete mode 100644 build/classes/pa/combatedesumos/Servidor/Modelo/Luchador.class
 create mode 100644 build/classes/pa/combatedesumos/Servidor/Modelo/LuchadorDTO.class
 delete mode 100644 build/classes/pa/combatedesumos/Servidor/Vista/PanelGanador.class
 delete mode 100644 build/classes/pa/combatedesumos/Servidor/Vista/PanelKimarite.class
 delete mode 100644 build/classes/pa/combatedesumos/Servidor/Vista/PanelLog.class
 delete mode 100644 build/classes/pa/combatedesumos/Servidor/Vista/PanelLuchadores$PanelImagenLuchador.c
 delete mode 100644 build/classes/pa/combatedesumos/Servidor/Vista/PanelLuchadores.class
 delete mode 100644 build/classes/pa/combatedesumos/Servidor/Vista/PanelTitulo.class
 delete mode 100644 build/classes/pa/combatedesumos/Servidor/Vista/SVentana.class
 create mode 100644 dist/lib/mysql-connector-java-5.1.46.jar
 create mode 100644 src/Librerias/mysql-connector-java-5.1.46.jar

Asus@DESKTOP-FV70J9C MINGW64 ~/OneDrive/Documentos/NetBeansProjects/CombateDeSumos (master)
$ git push
fatal: The current branch master has no upstream branch.
To push the current branch and set the remote as upstream, use

    git push --set-upstream origin master

To have this happen automatically for branches without a tracking
upstream, see 'push.autoSetupRemote' in 'git help config'.


Asus@DESKTOP-FV70J9C MINGW64 ~/OneDrive/Documentos/NetBeansProjects/CombateDeSumos (master)
$ git push origin master
Enumerating objects: 82, done.
Counting objects: 100% (82/82), done.
Delta compression using up to 12 threads
Compressing objects: 100% (51/51), done.
Writing objects: 100% (54/54), 955.64 KiB | 29.86 MiB/s, done.
Total 54 (delta 14), reused 0 (delta 0), pack-reused 0 (from 0)
remote: Resolving deltas: 100% (14/14), completed with 9 local objects.
To https://github.com/sutterread/CombateDeSumos.git
   8689878..4b67843  master -> master

Asus@DESKTOP-FV70J9C MINGW64 ~/OneDrive/Documentos/NetBeansProjects/CombateDeSumos (master)
$
```

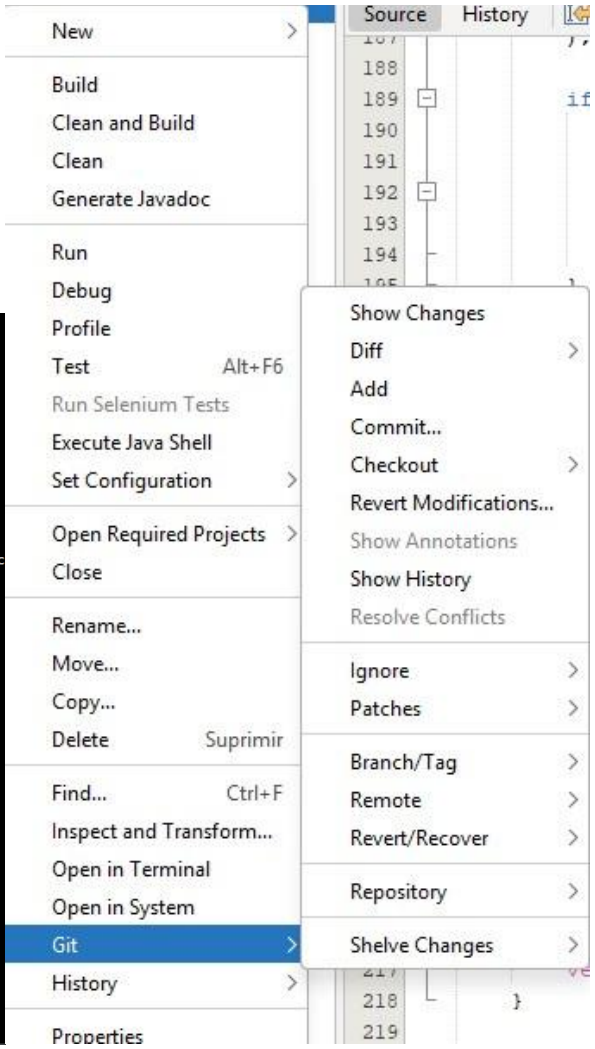

individualmente cada uno realizó sus commits en una rama derivada de la master y posteriormente se hizo push a su respectiva rama en el github

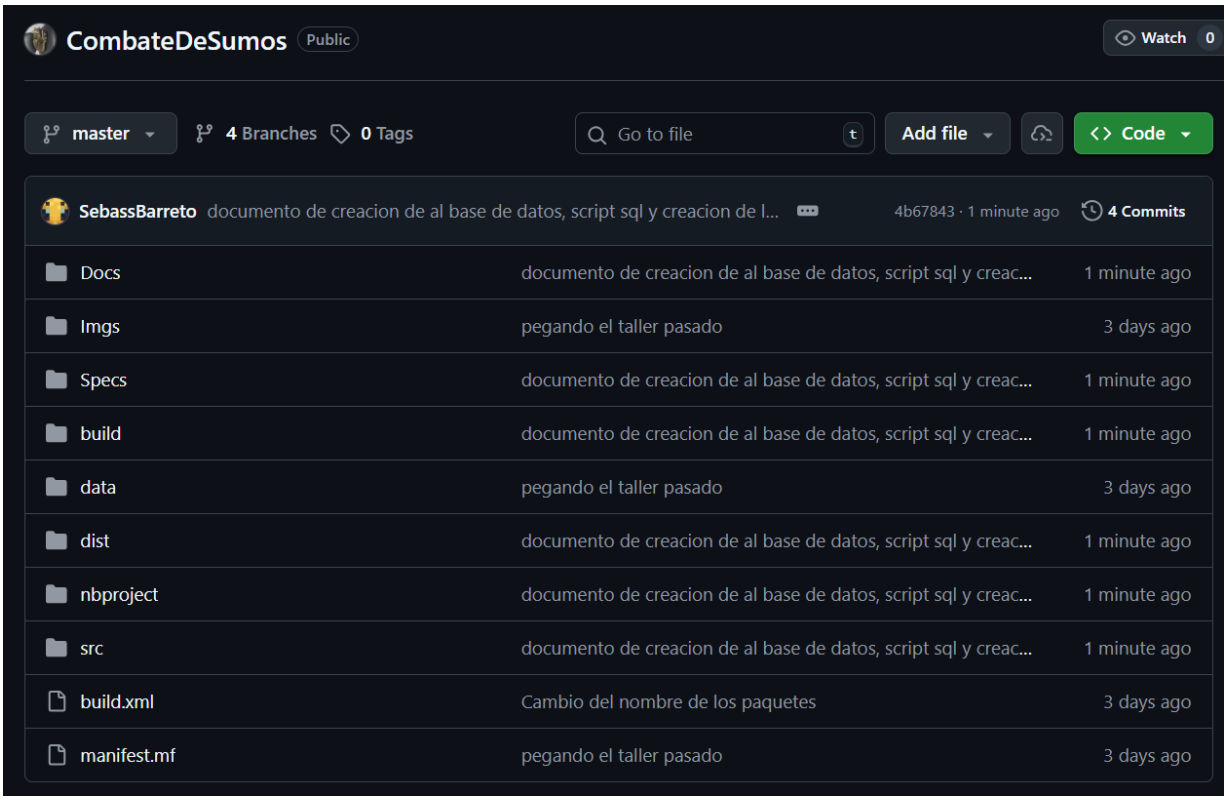

Ramas para cada uno apartada de la master:

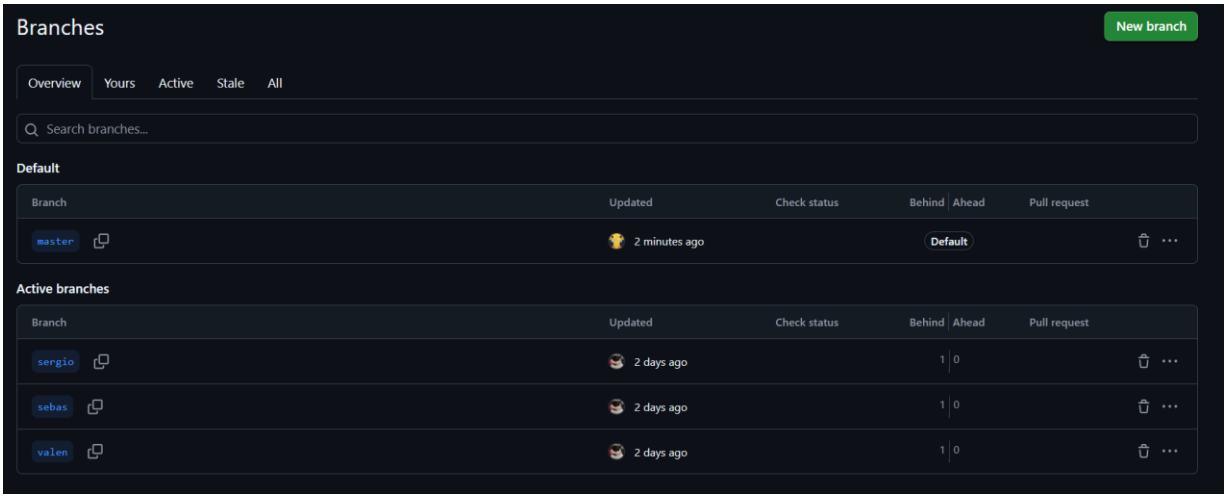

Para el trabajo en equipo, trajimos lo de las otras ramas, de esta manera actualizando el trabajo en conjunto.

Seguidos estos pasos subimos los cambios a la master haciendo un pull request

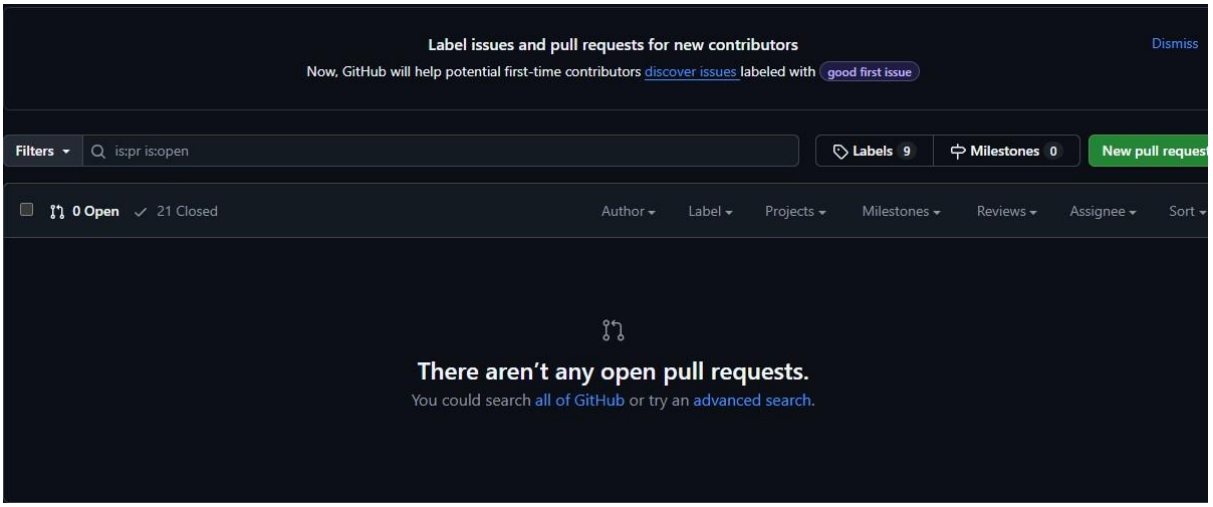

y de esta forma asegurarnos que todos los cambios queden en la master